ΣΥΛΛΟΓΟΣ ΥΠΑΛΛΗΛΩΝ ΕΘΝΙΚΗΣ ΤΡΑΠΕΖΑΣ

Ημερολόγιο 2004

Αφίσα με μήνυμα Ολυμπισμού

Αφίσα με μήνυμα Ολυμπισμού

Αφίσα, λέξη γαλλική, που σημαίνει κατά κυριολεξία τοιχοκόλλημα. Ένα μεγάλο κομμάτι χαρτί, έντυπο, με εικαστικό χαρακτήρα, εμφανές και από μακριά, «μια ζωγραφική των δρόμων», η οποία σκοπεύει κυρίως στο συναίσθημα στέλνοντας και διαδίδοντας ένα συγκεκριμένο μήνυμα.

Όταν δε το μήνυμα αυτό έχει ως στόχο και σκοπό την αρμονική ανάπτυξη σώματος και πνεύματος μέσα από την ευγενή άμιλλα του συλλογικού αγώνα ... τότε το χρωματιστό αυτό χαρτί του τοίχου εμπνέεται από ιδανικά Ολύμπιου Δία και αποκτά υπόσταση ηθική.

Αυτό το Ολυμπιακό ιδεώδες ενέπνευσε στα μέσα του 19ου αιώνα, τους ειρηνιστές διανοούμενους της Ευρώπης και τους οδήγησε στην αναβίωση των Ολυμπιακών αγώνων.

Μέσα σε δύσκολες συνθήκες, οικονομικών, πολιτικών, εθνικών ανταγωνισμών αλλά και εμπορευματοποίησης και εκμετάλλευσης, η διαδρομή των 108 χρόνων της ζωής των σύγχρονων Ολυμπιάδων απέδειξε ότι οι πανανθρώπινες και οικουμενικές αξίες της ευγενούς άμιλλας στον ειρηνικό στίβο του αθλητισμού και του πολιτισμού μπορούν να αποτελέσουν φάρο προσανατολισμού της ανθρωπότητας.

«Αφίσα με μήνυμα Ολυμπισμού» λοιπόν, το θέμα του ημερολογίου για το 2004, της χρονιάς αυτής που οι Ολυμπιακοί Αγώνες κλίνουν το γόνυ ευλαβικά στον τόπο που τους γέννησε.

ΣΥΛΛΟΓΟΣ ΥΠΑΛΛΗΛΩΝ ΕΘΝΙΚΗΣ ΤΡΑΠΕΖΑΣ

η δυναμή μας!

Ιανουάριος 2004

Δ	Τ	Τ	Π	Π	Σ	Κ	Δ	Τ	Τ	Π	Π	Σ	Κ	Δ	Τ	Τ	Π	Π	Σ	Κ
			1	2	3	4	5	6	7	8	9	10	11	12	13	14	15	16	17	18
19	20	21	22	23	24	25	26	27	28	29	30	31								

ΣΥΛΛΟΓΟΣ ΥΠΑΛΛΗΛΩΝ ΕΘΝΙΚΗΣ ΤΡΑΠΕΖΑΣ

η δυναμή μας!

JEUX OLYMPIQUES A ATHÈNES

Notre compatriote Masson, vainqueur de la course vélocipèdique

Φεβρουάριος 2004

Δ	Τ	Τ	Π	Π	Σ	Κ	Δ	Τ	Τ	Π	Π	Σ	Κ	Δ	Τ	Τ	Π	Π	Σ	Κ
						1	2	3	4	5	6	7	8	9	10	11	12	13	14	15
16	17	18	19	20	21	22	23	24	25	26	27	28	29							

ΣΥΛΛΟΓΟΣ ΥΠΑΛΛΗΛΩΝ ΕΘΝΙΚΗΣ ΤΡΑΠΕΖΑΣ

η δυναμή μας!

Μάρτιος 2004

Δ	Τ	Τ	Π	Π	Σ	Κ	Δ	Τ	Τ	Π	Π	Σ	Κ	Δ	Τ	Τ	Π	Π	Σ	Κ
1	2	3	4	5	6	7	8	9	10	11	12	13	14	15	16	17	18	19	20	21
22	23	24	25	26	27	28	29	30	31											

ΣΥΛΛΟΓΟΣ ΥΠΑΛΛΗΛΩΝ ΕΘΝΙΚΗΣ ΤΡΑΠΕΖΑΣ

η δυναμή μας!

Απρίλιος 2004

Δ	Τ	Τ	Π	Π	Σ	Κ	Δ	Τ	Τ	Π	Π	Σ	Κ	Δ	Τ	Τ	Π	Π	Σ	Κ
			1	2	3	4	5	6	7	8	9	10	11	12	13	14	15	16	17	18
19	20	21	22	23	24	25	26	27	28	29	30									

ΣΥΛΛΟΓΟΣ ΥΠΑΛΛΗΛΩΝ ΕΘΝΙΚΗΣ ΤΡΑΠΕΖΑΣ

η δυναμή μας!

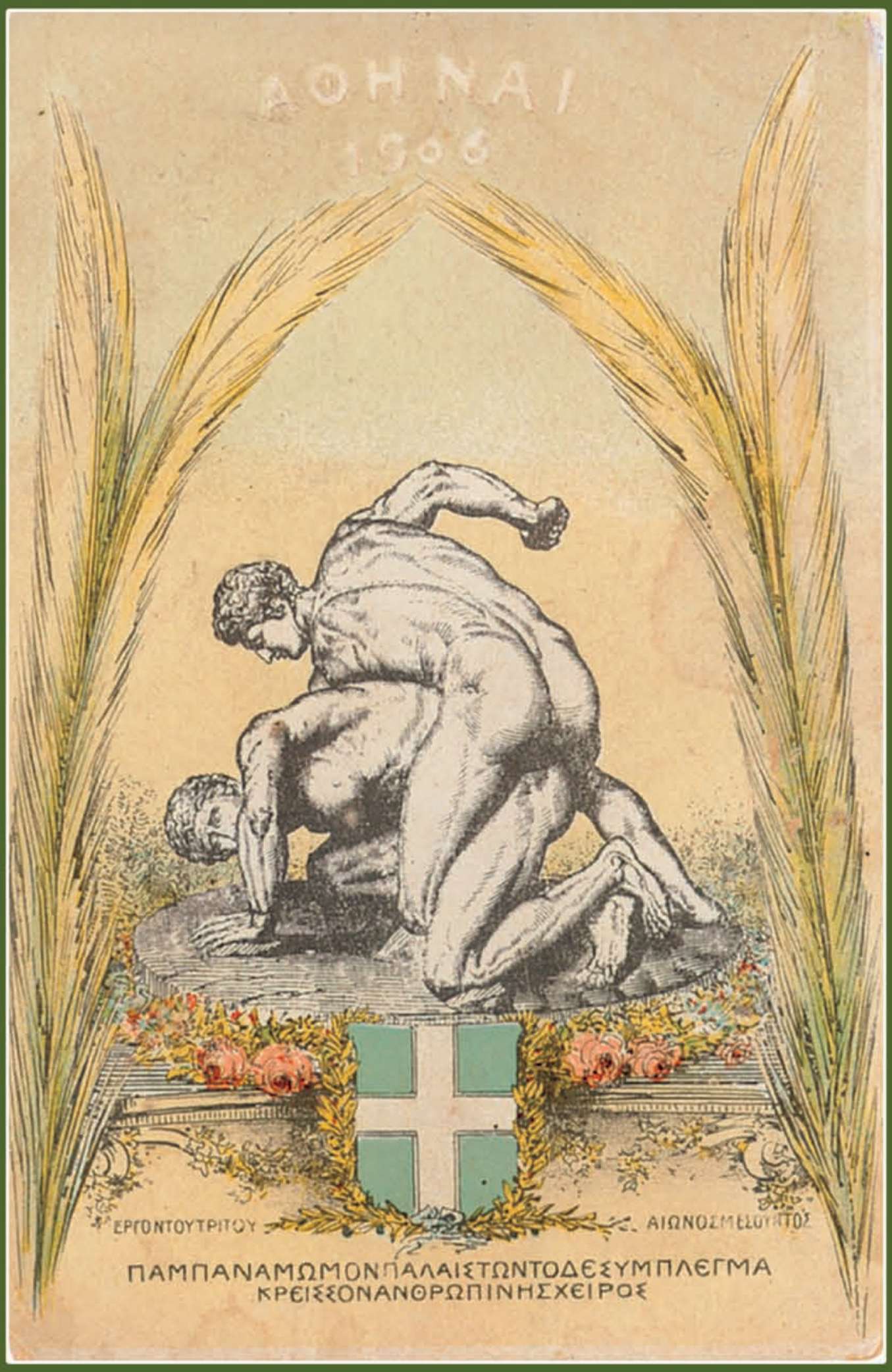

Μάϊος 2004

Δ	Τ	Τ	Π	Π	Σ	Κ	Δ	Τ	Τ	Π	Π	Σ	Κ	Δ	Τ	Τ	Π	Π	Σ	Κ
					1	2	3	4	5	6	7	8	9	10	11	12	13	14	15	16
17	18	19	20	21	22	23	24	25	26	27	28	29	30	31						

Ιούνιος 2004

Δ	Τ	Τ	Π	Π	Σ	Κ	Δ	Τ	Τ	Π	Π	Σ	Κ	Δ	Τ	Τ	Π	Π	Σ	Κ
	1	2	3	4	5	6	7	8	9	10	11	12	13	14	15	16	17	18	19	20
21	22	23	24	25	26	27	28	29	30											

ΣΥΛΛΟΓΟΣ ΥΠΑΛΛΗΛΩΝ ΕΘΝΙΚΗΣ ΤΡΑΠΕΖΑΣ

η δυναμή μας!

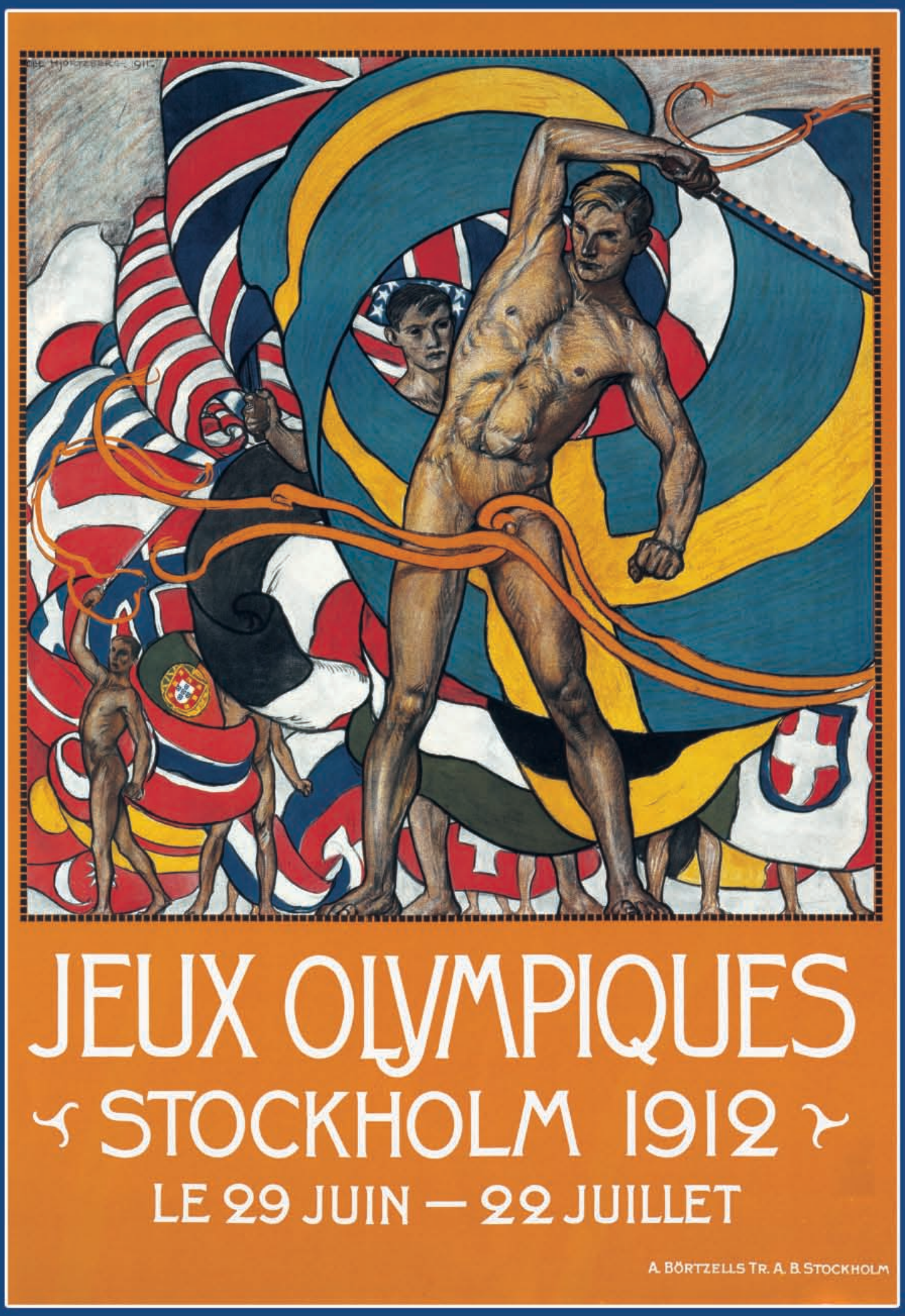

Ιούλιος 2004

Δ	Τ	Τ	Π	Π	Σ	Κ	Δ	Τ	Τ	Π	Π	Σ	Κ	Δ	Τ	Τ	Π	Π	Σ	Κ
			1	2	3	4	5	6	7	8	9	10	11	12	13	14	15	16	17	18
19	20	21	22	23	24	25	26	27	28	29	30	31								

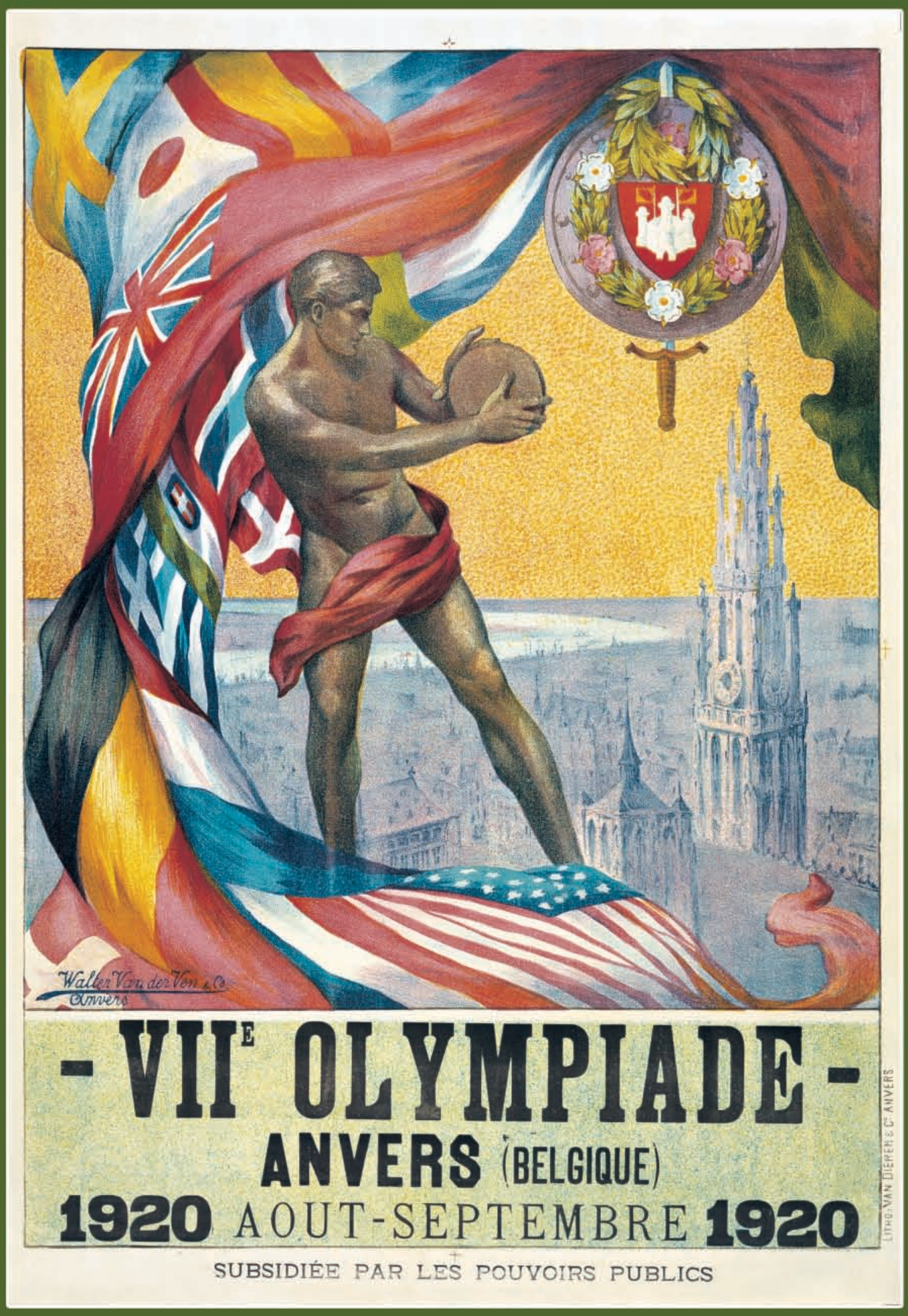

Αύγουστος 2004

Δ	Τ	Τ	Π	Π	Σ	Κ	Δ	Τ	Τ	Π	Π	Σ	Κ	Δ	Τ	Τ	Π	Π	Σ	Κ
						1	2	3	4	5	6	7	8	9	10	11	12	13	14	15
16	17	18	19	20	21	22	23	24	25	26	27	28	29	30	31					

Σεπτέμβριος 2004

Δ	Τ	Τ	Π	Π	Σ	Κ	Δ	Τ	Τ	Π	Π	Σ	Κ	Δ	Τ	Τ	Π	Π	Σ	Κ
		1	2	3	4	5	6	7	8	9	10	11	12	13	14	15	16	17	18	19
20	21	22	23	24	25	26	27	28	29	30										

ΣΥΛΛΟΓΟΣ ΥΠΑΛΛΗΛΩΝ ΕΘΝΙΚΗΣ ΤΡΑΠΕΖΑΣ

η δυναμή μας!

Οκτώβριος 2004

Δ	Τ	Τ	Π	Π	Σ	Κ	Δ	Τ	Τ	Π	Π	Σ	Κ	Δ	Τ	Τ	Π	Π	Σ	Κ
				1	2	3	4	5	6	7	8	9	10	11	12	13	14	15	16	17
18	19	20	21	22	23	24	25	26	27	28	29	30	31							

ΣΥΛΛΟΓΟΣ ΥΠΑΛΛΗΛΩΝ ΕΘΝΙΚΗΣ ΤΡΑΠΕΖΑΣ

η δυναμή μας!

Νοέμβριος 2004

Δ	Τ	Τ	Π	Π	Σ	Κ	Δ	Τ	Τ	Π	Π	Σ	Κ	Δ	Τ	Τ	Π	Π	Σ	Κ
1	2	3	4	5	6	7	8	9	10	11	12	13	14	15	16	17	18	19	20	21
22	23	24	25	26	27	28	29	30												

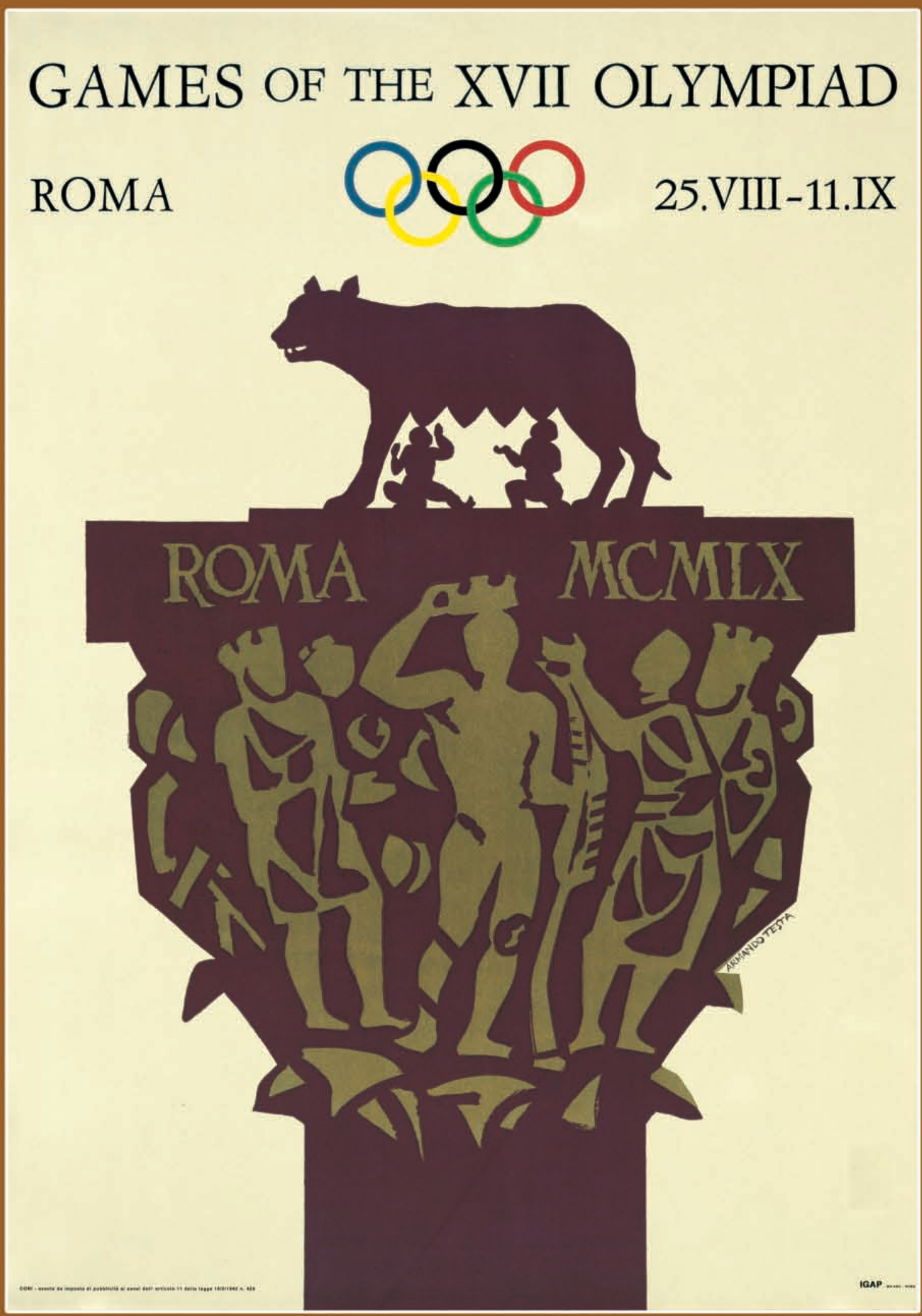

Δεκέμβριος 2004

Δ	Τ	Τ	Π	Π	Σ	Κ	Δ	Τ	Τ	Π	Π	Σ	Κ	Δ	Τ	Τ	Π	Π	Σ	Κ
		1	2	3	4	5	6	7	8	9	10	11	12	13	14	15	16	17	18	19
20	21	22	23	24	25	26	27	28	29	30	31									

Τίτλοι Θεμάτων

Εξώφυλλο: Το εξώφυλλο της δίτομης έκδοσης για την αναβίωση των Ολυμπιακών Αγώνων. Χρησιμοποιήθηκε και ως αφίσα το 1896 στους Ολυμπιακούς Αγώνες των Αθηνών.

Ιανουάριος: ***Οι Ολυμπιονίκαι του Μαραθωνίου δρόμου*** Σπύρος Λούης (ΕΛΛΑΣ) 1896 και M.D.Sherrig (ΚΑΝΑΔΑΣ) 1906. Έγχρωμη αφίσα του Σωτήρη Χρηστίδη (Εθνικό Ιστορικό Μουσείο).

Φεβρουάριος: Ο Γάλλος Ολυμπιονίκης Masson στις ποδηλατοδρομίες των Ολυμπιακών Αγώνων των Αθηνών του 1896 (συλ. Ε.Λ.Ι.Α.)

Μάρτιος: ***Η παρέλαση των Νικητών*** με επικεφαλής τον Σπύρο Λούη. Έργο του Andre Castaigne.

Απρίλιος: Ο Ολυμπιονίκης στην άρση βαρών Δημήτριος Τόφαλος. Μέσο-ολυμπιάδα των Αθηνών του 1906.(Λιθ. Κ. Βροχίδου Αναπαραγωγή: Κέντρο Ελληνικής Παράδοσης)

Μάιος: Αναπαράσταση του αρχαίου αγωνίσματος της πάλης. Μέσο-ολυμπιάδα των Αθηνών του 1906. (συλ. Ε.Λ.Ι.Α.)

Ιούνιος: Αφίσα των Ολυμπιακών Αγώνων του 1900 στο Παρίσι.

Ιούλιος: Αφίσα των Ολυμπιακών Αγώνων του 1912 στην Στοκχόλμη.

Αύγουστος: Αφίσα των Ολυμπιακών Αγώνων του 1920 στην Αμβέρσα.

Σεπτέμβριος: Αφίσα των Ολυμπιακών Αγώνων του 1924 στο Παρίσι.

Οκτώβριος: Αφίσα των Ολυμπιακών Αγώνων του 1928 στο Άμστερνταμ.

Νοέμβριος: Αφίσα των Ολυμπιακών Αγώνων του 1948 στο Λονδίνο.

Δεκέμβριος: Αφίσα των Ολυμπιακών Αγώνων του 1960 στη Ρώμη.

ΣΥΛΛΟΓΟΣ ΥΠΑΛΛΗΛΩΝ ΕΘΝΙΚΗΣ ΤΡΑΠΕΖΑΣ

ΠΡΟΕΔΡΕΙΟ

ΠΡΟΕΔΡΟΣ:	ΣΤΑΥΡΟΣ ΚΟΥΚΟΣ
Α΄ ΑΝΤΙΠΡΟΕΔΡΟΣ:	ΓΙΑΝΝΗΣ ΜΥΚΩΝΙΑΤΗΣ
Β΄ ΑΝΤΙΠΡΟΕΔΡΟΣ:	ΜΑΚΗΣ ΤΡΙΑΝΤΑΦΥΛΛΙΔΗΣ
ΓΕΝ. ΓΡΑΜΜΑΤΕΑΣ:	ΑΝΕΣΤΗΣ ΠΙΣΧΙΝΑΣ
ΑΝ. ΓΕΝ. ΓΡΑΜΜΑΤΕΑΣ:	ΛΙΛΑ ΔΗΜΗΤΡΙΑΔΟΥ
ΤΑΜΙΑΣ:	ΓΙΩΡΓΟΣ ΓΙΑΝΝΑΚΟΠΟΥΛΟΣ
ΑΝ. ΤΑΜΙΑΣ:	ΔΗΜΗΤΡΗΣ ΠΟΛΙΤΗΣ
ΕΦΟΡΟΣ:	ΓΙΩΡΓΟΣ ΜΟΤΣΙΟΣ

ΜΕΛΗ ΤΟΥ ΔΙΟΙΚΗΤΙΚΟΥ ΣΥΜΒΟΥΛΙΟΥ

ΑΓΓΕΛΟΠΟΥΛΟΥ ΜΑΡΙΝΑ, ΑΙΧΜΑΛΩΤΙΔΟΥ ΝΕΛΗ, ΑΝΔΡΟΥΛΑΚΗ ΙΩΑΝΝΑ, ΑΝΤΩΝΟΠΟΥΛΟΣ ΚΩΣΤΑΣ, ΑΠΙΔΟΠΟΥΛΟΣ ΑΛΚΗΣ (αναπλ/κός), ΑΡΒΑΝΙΤΗΣ ΓΙΩΡΓΟΣ, ΚΑΛΟΓΙΑΝΝΑΚΗΣ ΓΙΑΝΝΗΣ, ΚΑΝΑΤΣΕΛΗΣ ΓΙΑΝΝΗΣ (αναπλ/κός), ΚΑΡΑΛΗΣ ΒΑΣΙΛΗΣ (αναπλ/κός), ΚΑΡΑΧΑΛΙΑ ΦΩΤΕΙΝΗ (αναπλ/κή), ΚΑΤΣΑΝΟΣ ΘΑΝΑΣΗΣ (αναπλ/κός), ΚΟΥΤΡΟΥΛΟΣ ΛΑΜΠΡΟΣ, ΚΩΝΣΤΑΝΤΕΛΛΟΣ ΜΑΤΘΑΙΟΣ, ΛΑΤΣΙΝΟΓΛΟΥ ΧΡΗΣΤΟΣ, ΠΑΠΑΓΙΑΝΝΗΣ ΘΥΜΙΟΣ (αναπλ/κός), ΠΑΠΑΔΟΓΙΑΝΝΗΣ ΓΙΑΝΝΗΣ (αναπλ/κός), ΠΕΛΤΕΚΗΣ ΚΩΣΤΑΣ, ΠΟΛΙΤΗΣ ΑΛΕΞΑΝΔΡΟΣ, ΠΡΟΒΑΤΙΔΗΣ ΘΕΟΦΙΛΟΣ, ΠΥΛΙΟΣ ΚΩΣΤΑΣ (αναπλ/κός), ΡΑΠΤΟΤΑΣΙΟΣ ΛΑΜΠΡΟΣ, ΣΑΓΙΝΙΔΗΣ ΤΑΣΟΣ, ΣΚΥΛΑΚΑΚΗΣ ΠΑΝΑΓΙΩΤΗΣ, ΣΟΥΛΤΑΝΙΔΟΥ ΧΡΙΣΤΙΝΑ (αναπλ/κή), ΤΟΠΑΛΙΔΗΣ ΓΙΩΡΓΟΣ (αναπλ/κός), ΤΡΑΥΛΟΥ ΟΛΓΑ, ΤΡΙΑΝΤΑΦΥΛΛΙΔΗΣ ΜΙΧΑΛΗΣ

ΕΚΠΡΟΣΩΠΟΙ ΤΟΥ ΣΥΕΤΕ ΣΤΟ ΔΙΟΙΚΗΤΙΚΟ ΣΥΜΒΟΥΛΙΟ ΤΗΣ Ε.Τ.Ε.

ΠΑΝΑΓΟΠΟΥΛΟΣ ΓΙΑΝΝΗΣ
ΤΡΙΑΝΤΑΦΥΛΛΙΔΗΣ ΜΑΚΗΣ

ΓΡΑΜΜΑΤΕΙΕΣ

ΑΘΛΗΤΙΣΜΟΥ:	ΑΝΤΩΝΟΠΟΥΛΟΣ ΚΩΣΤΑΣ
ΑΣΦΑΛΕΙΑΣ ΚΑΙ ΥΓΙΕΙΝΗΣ:	ΡΑΠΤΟΤΑΣΙΟΣ ΛΑΜΠΡΟΣ
ΑΣΦΑΛΙΣΤΙΚΟΥ:	ΜΥΚΩΝΙΑΤΗΣ ΓΙΑΝΝΗΣ
ΑΤΟΜΙΚΩΝ ΘΕΜΑΤΩΝ:	ΡΑΠΤΟΤΑΣΙΟΣ ΛΑΜΠΡΟΣ
ΒΟΗΘΗΤΙΚΟΥ ΠΡΟΣΩΠΙΚΟΥ:	ΠΑΠΑΔΟΓΙΑΝΝΗΣ ΓΙΑΝΝΗΣ
ΔΙΕΘΝΩΝ ΣΧΕΣΕΩΝ:	ΜΥΚΩΝΙΑΤΗΣ ΓΙΑΝΝΗΣ
ΕΝΟΠΟΙΗΣΗΣ ΣΥΛΛΟΓΩΝ:	ΚΑΡΑΧΑΛΙΑ ΦΩΤΕΙΝΗ
ΕΚΠΑΙΔΕΥΣΗΣ:	ΠΑΠΑΓΙΑΝΝΗΣ ΘΥΜΙΟΣ
ΕΡΓΑΣΙΑΚΩΝ ΣΧΕΣΕΩΝ:	ΓΙΑΝΝΑΚΟΠΟΥΛΟΣ ΓΙΩΡΓΟΣ
ΙΣΟΤΗΤΑΣ:	ΔΗΜΗΤΡΙΑΔΟΥ ΛΙΛΑ
ΛΕΣΧΗΣ:	ΚΟΥΤΡΟΥΛΟΣ ΛΑΜΠΡΟΣ
ΟΡΓΑΝΩΤΙΚΟΥ:	ΑΝΤΩΝΟΠΟΥΛΟΣ ΚΩΣΤΑΣ
ΠΙΣΤΩΤΙΚΟΥ ΣΥΣΤΗΜΑΤΟΣ:	ΜΟΤΣΙΟΣ ΓΙΩΡΓΟΣ
ΠΟΛΙΤΙΣΜΟΥ:	ΠΙΣΧΙΝΑΣ ΑΝΕΣΤΗΣ
ΤΥΠΟΥ ΚΑΙ ΕΚΔΟΣΕΩΝ:	ΔΗΜΗΤΡΙΑΔΟΥ ΛΙΛΑ

Ευχαριστούμε
Το Ε.Λ.Ι.Α. και προσωπικά τον Πρόεδρό του κ. Μάνο Χαριτάτο
για τη συμβολή του στην παρούσα έκδοση.

ΣΥΕΤΕ: ΣΟΦΟΚΛΕΟΥΣ 15, 10551 ΑΘΗΝΑ, ΤΗΛ.: 210 3218963, 210 3210661, 210 3210662,
FAX: 210 3212944, 210 3243327, 210 3215988, **ΔΙΑΔΙΚΤΥΟ:** www.syete.gr
ΓΡΑΦΕΙΑ ΛΕΣΧΗΣ: ΑΚΑΔΗΜΙΑΣ 60, 6ος ΟΡΟΦΟΣ, ΤΗΛ.: 210 3343090
ΣΥΕΤΕ ΓΡΑΦΕΙΟ ΒΟΡΕΙΟΥ ΕΛΛΑΔΑΣ:
ΕΡΜΟΥ 28, ΘΕΣΣΑΛΟΝΙΚΗ 54624, ΤΗΛ.: 2310 229027, 2310 241200, FAX: 2310 280762

ΔΗΜΙΟΥΡΓΙΚΟ-ΕΚΤΥΠΩΣΗ: **ΚΑΜΠΥΛΗ** ΑΝΤΙΓΟΝΗΣ 60, 10442 ΑΘΗΝΑ, ΤΗΛ.: 210 5156820, FAX: 210 5156811

ΚΕΙΜΕΝΑ-ΕΠΙΜΕΛΕΙΑ: **ΚΩΣΤΑΣ ΖΑΡΟΚΩΣΤΑΣ**